

“Io sono il Po”

RISALENDO IL GRANDE FIUME FRA LOMBARDIA ED EMILIA

21/24 maggio 2024 – 4 giorni – pullman

Accompagnatore culturale: Dott. Marco Tassoni, storico dell'arte

Accompagnatore tecnico: Sergio Bottigiani

Sarà presente Tino Mantarro, giornalista del TCI

Programma esclusivo per i soci Touring Club Italiano

21 Maggio 1° giorno martedì – Bologna Stazione, San Benedetto Po, Villarotta - km 140

Ore 10,30 – ritrovo alla Stazione ferroviaria di Bologna

In pullman trasferimento a **San Benedetto Po**. Pranzo nella trattoria rivierasca "Il Gorgo del Po" con specialità della cucina mantovana

Qui visita alla vetusta e celeberrima **Abbazia Benedettina**, che accolse nei secoli del rinascimento il maggior numero di studiosi, artisti e umanisti dell'epoca. Il nostro



percorso comprenderà la splendida **Basilica abbaziale** di Giulio Romano, l'antico oratorio romanico con i mosaici matildici, la prima tomba di Matilde, la Sacrestia monumentale, i Chiostrì, e infine il venerando **Monastero benedettino** già degli Attonidi con il grandioso **Refettorio** dove esistono ancora **gli affreschi della parete di fondo**, da molti studiosi attribuiti al Correggio, il **Museo Civico Polironiano**, fondato nel 1977, uno dei maggiori musei etnografici d'Italia. Con oltre 13.000 oggetti costituisce un importante documento storico e propone un recupero delle testimonianze,

materiali e immateriali, specifiche dell'area di riferimento del Museo: la pianura fluviale solcata dal Po, adagiata tra le Prealpi e l'Appennino Tosco-Emiliano.

Acquisto di torte mantovane e altre specialità.

Sistemazione in albergo a Villarotta di Luzzara. Assegnazione delle camera, cena in ristorante, pernottamento.

Dopo cena presentazione del libro edito dal TCI sul fiume Po.

22 Maggio 2° giorno mercoledì - Gualtieri, Boretto, Brescello

- km 50

Prima colazione e pernottamento in albergo. Pranzo e cena in ristorante

Primo obiettivo: **Gualtieri**, centro della pianura padana a ridosso del fiume Po. Visita



alla Piazza della "Città ideale", Perfetto quadrato di 100 mt di lato; su tre lati ariosi portici con 69 arcate. Visita all'imponente Palazzo Bentivoglio: al Salone con gli immensi affreschi della Gerusalemme Liberata (Giovanni da San Giovanni e Pier Francesco Battistelli); alle sale con la Donazione Tirelli (alta moda storica) e con la raccolta dei dipinti di Antonio Ligabue, pittore naif fra i più important del XX sec e noto al mondo intero. Sulla piazza si affacciano anche la Collegiata di Santa Maria della Neve e la Torre Civica. Importante, dal punto di vista naturalistico e della vita lungo il fiume, la Golena di Gualtieri



Ore 11 - imbarco a **Boretto** sulla Ormai storica Motonave Stradivari e rilassante crocierina sul Po di circa 120 minuti.

Con i livelli idrometrici ottimali si procederà con parte

della navigazione in risalita del fiume fino a Brescello; dal centro del fiume si possono vedere i luoghi legati alle pellicole di Peppone e Don Camillo e l'immissione dell'affluente Enza nel Po; dopodiché si vira e si torna verso valle fino a Gualtieri dove la casetta del pittore Ligabue è adagiata sulle sponde del fiume. Sbarco e pranzo in ristorante, dopo il quale in pullman ci portiamo nella vicina Brescello. *"C'era una volta un paesino..."* comincia così uno dei film della serie Don Camillo e Peppone; *"Questo è il Mondo piccolo: strade lunghe e diritte, case piccole pitturate di rosso, di giallo e blu oltremare. Sperdute in mezzo ai filari di viti"*. Così scrive Guareschi.



Via D'Ascanio 8/9 – 00186 Roma
roma1@ecoluxurytravel.it
Tel: +39 06 60513090
Ecoluxurytravel.it

Via Riva di Reno 6D, 40122 Bologna
bologna@ecoluxurytravel.it
Tel: +39 051 0244199
Ecoluxurytravel.it

Gabriella Martinelli Milano
milano@ecoluxurytravel.it
Tel.: +39 392 9315974
Ecoluxurytravel.it

In questo tipico paesino della bassa padana visitiamo il museo dedicato ai luoghi ed alle pellicole di Don Camillo e Peppone, ed il terzo protagonista della saga guareschiana, cioè il “Cristo parlante”, ed i luoghi palcoscenico dei film della serie.

Non dimenticare di assaggiare ed acquistare l’ottima “Spongata di Brescello”.

Terminiamo la giornata sulla riva emiliana del Grande Fiume a Luzzara, borgo in un suggestivo paesaggio tipicamente padano, all'estremo confine settentrionale della Provincia di Reggio Emilia, dove la Bassa reggiana si confonde con l'Oltrepo mantovano. E’ da sempre indissolubilmente legata al carattere e ai destini del fiume Po.



Accanto al centro storico con i suoi portici antichi e la sua alta e massiccia Torre (la più alta della provincia, come dicono fieramente i luzzaresi), si sono conservati la rete delle bonifiche e delle valli, il Po e la golena. La nostra sosta a Luzzara è per rendere omaggio a **Cesare Zavattini** (qui nato nel 1902); scrittore, saggista, pittore, è una tra le più importanti figure espresse dalla cultura italiana nel ventesimo secolo. Ci accoglierà il dott. Simone Terzi, direttore del Centro Culturale Zavattini.

Siamo vicini all’albergo dove rientriamo velocemente.

23 Maggio 3° giorno giovedì - Sabbioneta - Colorno

- km 85

Prima colazione e pernottamento in albergo. Pranzo e cena in ristorante

Attraversiamo il Po per una veloce incursione nel territorio mantovano e velocemente giungiamo a Sabbioneta, capitale del piccolo ducato omonimo, ancora cinta di mura, ideata nel 1560 dal duca Vespasiano Gonzaga che la abbellì ed arricchì di opere



artistiche, tanto da farla diventare onorata come “piccola Atene” per la corte illuminata e coltissima che la frequent; è il modello esemplare di città ideale, concepita e realizzata a misura del suo principe, secondo i canoni urbanistici rinascimentali. Nonostante le ingiurie del tempo e degli uomini, Sabbioneta è ancora oggi un vero gioiello d’arte che merita di essere conosciuta. Sorge al centro della Pianura Padana, tra la riva

sinistra del Po e l'Oglio; bellissima e ammirevole, è tutta protetta dall'UNESCO. Si visitano la **Piazza Ducale**, centro della cittadina; il **Palazzo Ducale**, dimora ufficiale dei Duchi di Sabbioneta e centro della vita pubblica ed amministrativa; la **Parrocchiale**, del 1581 con la cappella del Sacro Cuore di Antonio Bibbiena; il **Teatro Olimpico**, capolavoro di Vincenzo Scamozzi che lo eresse nel 1588, primo esempio di teatro stabile non vincolato da strutture preesistenti; il **Palazzo Giardino**, luogo di delizie in cui il Duca si ritirava per trovare sollievo dagli impegni di governo; **Porta Vittoria**, la più antica via di accesso al borgo, edificata in direzione della Lombardia Spagnola; **Porta Imperiale** edificata nel 1579 e modificata nel XIX secolo; Chiesa della **Beata Vergine Incoronata**, a

pianta ottagonale di matrice bramantesca, che custodisce il mausoleo di Vespasiano Gonzaga. Benissimo l'arte, ma non dimenticare di apprezzare l'**anello di Monaco** dolce di pasta lievitata ripieno di mandorle e nocciole, tipico della città di Mantova e provincia.

Torniamo sulla riva destra del fiume e raggiungiamo Colorno che si trova nel punto in cui il torrente Parma riceve le acque del canale Lorno: il toponimo significa infatti 'in capo al Lorno'. Pranzo di territorio nell'ormai antico e storico (è lì presente da 70 anni) ristorante "Locanda Stendhal Da Francesco".

Non è certo che «La Certosa» di Henry Beyle detto Stendhal sia proprio quella di Parma, ma campanilisticamente i parmigiani dicono di sì; è invece indubbio, come ricorda la scritta all'ingresso del ristorante, che per il suo romanzo proprio a questi luoghi si sia ispirato lo scrittore francese, italiano d'adozione e per questo chiamato «il milanese». Qui i riferimenti letterari si mescolano alle suggestioni gastronomiche e paesaggistiche...

Domina **Colorno** la maestosa **Reggia**, conosciuta come la piccola Versailles della Bassa, un tempo residenza dei Farnese e successivamente dei Borbone, famiglie delle quali porta ancora i segni del fasto. Castello dei Parmensi fin dal XII secolo, divenne poi feudo dei Da Correggio

ed infine dei Sanseverino, che trasformarono la rocca in residenza signorile. Periodo di maggior splendore fu con l'unione con il ducato farnesiano e divenne la residenza estiva dei duchi di Parma guadagnandosi l'appellativo di piccola Versailles. La Reggia sorge nei pressi di uno dei due ponti e affaccia sulla piazza principale. Fu un tempo residenza dei Farnese e successivamente dei Borbone, famiglie delle quali porta ancora i segni del fasto. L'aspetto attuale



dell'edificio, di forma poligonale e porticato, è frutto di numerosi interventi che trasformarono la precedente rocca in residenza. Circondata da un parco restituito di recente all'originario splendore, è oggi sede di importanti mostre d'arte ed eventi all'aperto.

Dopo cena, il Prof. Davide Papotti (insegna Geografia culturale presso l'Università di Parma. Ha pubblicato, fra altri, *Paesaggi letterari del Medio*) ci parlerà di "Po e letteratura".

24 Maggio 4° giorno venerdì – Novellara - Reggiolo - Bologna Stazione - km 85



Prima colazione in albergo. Di primissimo mattino ci portiamo a **San Giovanni di Novellara**, presso la Cooperativa Agricola C.I.L.A., all'ora dell'arrivo del latte: partecipazione viva a tutto il ciclo di formazione del Parmigiano-Reggiano. Si assiste alla nascita di uno dei prodotti italiani

Via D'Ascanio 8/9 – 00186 Roma
roma1@ecoluxurytravel.it
Tel: +39 06 60513090
Ecoluxurytravel.it

Via Riva di Reno 6D, 40122 Bologna
bologna@ecoluxurytravel.it
Tel: +39 051 0244199
Ecoluxurytravel.it

Gabriella Martinelli Milano
milano@ecoluxurytravel.it
Tel.: +39 392 9315974
Ecoluxurytravel.it

maggiormente apprezzati nel mondo intero. Spettacolo nello spettacolo. Possibilità poi di acquisto del formaggio fragrante, o stagionato, direttamente presso l'impianto produttivo (ne vale la pena!).

Segue la visita al centro storico di **Novellara**, alla Rocca Gonzaghesca, e qui al Museo Gonzaga, ricco particolarmente della più importante collezione cinque-settecentesca di vasi da farmacia. Fiore all'occhiello i 18 affreschi dipinti da Lelio Orsi (1511/1587) per il salone della residenza gonzaghesca Casino di Sopra, e del prezioso suo dipinto "Annunciazione". Lelio Orsi fu per quarant'anni l'artista della famiglia Gonzaga.

Poi pranzo in ristorante, con degustazioni e specialità a base di zucca, a **Reggiolo**, paese della zucca e di Ancellotti. La zucca è uno dei prodotti base della cucina della Bassa reggiana.

Segue un'occhiata, nel centro storico di **Reggiolo**, all'imponente Rocca, creatasi

intorno all'antica torre medieval del 1242, La torre, circondata da un muro di cinta lungo 40 metri fu edificata nella prima metà del secolo XIII dai reggiani per difendersi dai mantovani che più volte li avevano assaliti.

Ritorno a **Bologna** via autostrada dal casello di Reggiolo-Rolo, con arrivo alla stazione ferroviaria più o meno alle ore 17.



QUOTA DI PARTECIPAZIONE INDIVIDUALE:

| | |
|----------------------|-------------|
| - per 30 persone | € 1290,00.= |
| - da 25 a 29 persone | € 1390,00.= |
| - da 20 a 24 persone | € 1490,00.= |

SUPPLEMENTO CAMERA SINGOLA : € 90,00.=

ASSICURAZIONE ANNULLAMENTO VIAGGIO COVID INCLUSO, NO MALATTIE PREGRESSE. FRANCHIGIA 20%. (FACOLTATIVA) € 40,00.=

LA QUOTA COMPRENDE:

- Viaggio in pullman gran turismo, pedaggi e parcheggi,
- Sistemazione in albergo indicato, camere a due letti con servizi privati
- Trattamento di pernottamento e prima colazione a buffet
- Tre cene in ristorante "Locanda Madam" e quattro pranzi in ristorante
- Bevande ai pasti inclusi (¼ vino, ½ minerale, caffè)
- Ingressi: Abbazia di Polirone, Palazzo Bentivoglio, Museo Peppone e Don Camillo, Sabbioneta, Reggia di Colorno, Rocca Gozaghesca di Novellara
- Guida locale (storico dell'arte) per tutte le visite
- Assicurazione medico sanitaria e furto bagagli
- Accompagnatore tecnico ARTEVIAGGI-ECOLUXURY
- Piccola navigazione Motonave Stradivari (ad uso esclusivo gruppo Touring)

LA QUOTA NON COMPRENDE: mance, facoltativi, facchinaggio, eventuali ulteriori ingressi a pagamento, extra personali, quanto non espressamente indicato nella quota comprende.

Albergo previsto: **VILLA MONTANARINI – VILLAROTTA DI LUZZARA – 4******
Tel.0522820001 - www.villamontanarini.it



In questo piccolo paese, in mezzo a campi coltivati, sorge questa bella struttura con la una splendida facciata seicentesca che si distingue per l'eleganza in armonia con i suoi interni raffinati e ricercati, creando uno stile unico oltre il tempo e le sue tendenze. Si torna indietro di 5 generazioni, quando l'allora azienda agricola era la dimora degli antenati degli attuali eredi. Per centinaia di anni essa fu tramanda da genitore in figlio per poi, nel '96, essere trasformata nell'attuale albergo che conosciamo oggi per mano dalla famiglia Ferrando. Si entra da un viale di ingresso e ci si immerge nell'atmosfera di altri tempi. La bella struttura incornicia due ingressi. Attraversando l

quail si esce nella parte posteriore dove la romantica terrazza del ristorante si affaccia sulla piscina in pietra naturale. Colazione a buffet dolce e salata comprendente frutta fresca, prodotti di pasticceria e, se richiesto, prosecco.

NON DIMENTICARE CHE GRAN PARTE DEL VIAGGIO SI SVOLGE ALL'INTERNO DEL TERRITORIO DURAMENTE COLPITO DAL TERREMOTO DEL 2012. LA RICOSTRUZIONE PROCEDE CELERMENTE, MA POTREMMO IMBATTERCI IN QUELCHIE SITUAZIONE IN CUI ESSA E' ANCORA IN ATTO. DOVESSE SUCCEDERE... PER FAVORE TOLLERANZA.

- **POSTI IN PULLMAN ASSEGNATI RISPETTANDO L'ORDINE DI PRENOTAZIONE (VERSAMENTO DELL'ACCONTO)**
- **I MENU DEI PASTI INCLUSI SONO CONCORDATI E FISSI; EVENTUALI INTOLLERANZE ALIMENTARI SONO DA COMUNICARE AL MOMENTO DELLA PRENOTAZIONE**
- **PER OPPORTUNITA' O NECESSITA', L'ORDINE DELLE VISITE PUO' ESSERE MODIFICATO**
- **PER PRENOTAZIONI RIVOLGERSI AD ECOLUXURY TRAVEL VIA EMAIL O TELEFONO, FORNENDO I DATI ANAGRAFICI (NOME, COGNOME, INDIRIZZO, CF, CELL.), OVVERO INVIARNE COPIA DELLA CARTA D'IDENTITA'**
- **ACCONTO DI € 450,00.= ALLA PRENOTAZIONE; SALDO ENTRO IL 20 APRILE 2024**
- **TRAMITE BONIFICO: IBAN: IT24F0306905020100000013356 INTESTATO A ECOLUXURY TRAVEL S.R.L.**
- **MASSIMO PARTECIPANTI: 30**

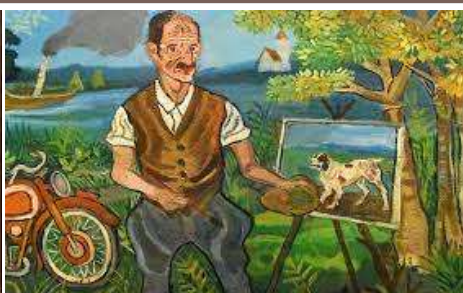

Organizzazione Tecnica:

ECOLUXURY TRAVEL - Via Riva di Reno 6/d - 40122 BOLOGNA – Tel. 0510244199
bologna@ecoluxurytravel.it - sito internet: www.ecoluxury.com

Via D'Ascanio 8/9 – 00186 Roma
roma1@ecoluxurytravel.it
Tel: +39 06 60513090
Ecoluxurytravel.it

Via Riva di Reno 6D, 40122 Bologna
bologna@ecoluxurytravel.it
Tel: +39 051 0244199
Ecoluxurytravel.it

Gabriella Martinelli Milano
milano@ecoluxurytravel.it
Tel.: +39 392 9315974
Ecoluxurytravel.it